

VU ET ADOPTE PROVISOIREMENT PAR LE CONSEIL COMMUNAL EN SEANCE DU 23/04/2018.  
 GEZIEN EN VOORLOPIG AANGENOMEN DOOR DE GEMEENTERAAD IN ZITTING VAN 23/04/2018.

PAR LE CONSEIL :  
 VANWEGE DE RAAD :

LE SECRETAIRE DE LA VILLE,  
 DE STADSSECRETARIS,

LE CONSEIL,  
 DE RAAD,

Luc SYMOENS

Ans PERSOONS  
 Echevine de l'Urbanisme  
 Schepen van Stedenbouw

LE COLLEGE DES BOURGMESTRE ET ECHEVINS CERTIFIE QUE LE PRESENT PLAN A ETE DEPOSE A L'EXAMEN DU PUBLIC DANS LES BUREAUX DE L'ADMINISTRATION COMMUNALE DU 10/05/2018 AU 08/06/2018.  
 HET COLLEGE VAN BURGEMEESTER EN SCHEPENEN BEVESTIGT DAT HET PLAN TER INZAGE VAN HET PUBLIEK OP DE GEMEENTELIJKE ADMINISTRATIEBURELEN WERD NEERGELEGD VAN 10/05/2018 AU 08/06/2018.

PAR LE CONSEIL :  
 VANWEGE DE RAAD :

LE SECRETAIRE DE LA VILLE,  
 DE STADSSECRETARIS,

LE CONSEIL,  
 DE RAAD,

Luc SYMOENS

Ans PERSOONS  
 Echevine de l'Urbanisme  
 Schepen van Stedenbouw

VU ET ADOPTE DEFINITIVEMENT PAR LE CONSEIL COMMUNAL EN SEANCE DU 10/05/2018 AU 08/06/2018.  
 GEZIEN EN DEFINITIEF AANGENOMEN DOOR DE GEMEENTERAAD IN ZITTING VAN 10/05/2018 AU 08/06/2018.

PAR LE CONSEIL :  
 VANWEGE DE RAAD :

LE SECRETAIRE DE LA VILLE,  
 DE STADSSECRETARIS,

LE CONSEIL,  
 DE RAAD,

Luc SYMOENS

Ans PERSOONS  
 Echevine de l'Urbanisme  
 Schepen van Stedenbouw

**VILLE DE BRUXELLES**  
 Département Urbanisme - Section Plan  
 CELLEULE TOPOGRAPHIE

**STAD BRUSSEL**  
 Departement Stedenbouw - Sectie Plan  
 CEL TOPOGRAFIE

**PLAN D'ALIGNEMENT/  
 PLAN DE SUPPRESSION PARTIELLE DU CHEMIN VICINAL N°3  
 ROOIJNPLAN/  
 GEDEELTELIJKE AFSCHAFFINGSPLAN VAN DE BUURTWEG NR.3**

**RUE DE LA PAROISSE - RUE DE L'OSIER FLEURI  
 PAROCHIESTRAAT - WILGEROOSJESSTRAAT**

levé par : opgemeten door :	dessiné par : getekend door :	vérifié par : nagezien door :	le Directeur, de Directeur,	le Directeur général, de Directeur general,
O. OUBRAHAM P. LIEVENS	O. OUBRAHAM	R. VAN DER PERRE	P. ITSCHERT	M. GOETYNCK
Géomètre expert Landmeter expert	Géomètre expert Landmeter expert	Inspecteur Principal e.a. Inspecteur		
LE : 9/08/2017 DE :	LE : 10/08/2017 DE :	LE : DE :	LE : DE :	LE : DE :
ECHELLE SCHAAL 1/500				
PLAN N° PLAN Nr. 7290				
INDICE INDEX	A B C D E			

	Alignement à DECRETER - AF te KONDIGEN rooilijn
	Alignement à MAINTENIR - te BEHOUDEN rooilijn
	Front de bâtisse EXISTANT - BESTAANDE bouwlijn
	Front de bâtisse à DECRETER - AF te KONDIGEN bouwlijn
	Cadastre 2019 - Kadaster 2019
	Chemins vicinaux suivant Atlas des Chemins Vicinaux - Buurtwegen volgens Atlas van Buurtwegen
	Chemins Vicinaux supprimés par A.G. du 20/05/2010 - Afgeschafte Buurtwegen door R.B. van 20/05/2010
	Chemins Vicinal n°34 dévié par A.G. du 23/12/2016 - Omgelèide Buurtweg nr. 34 door R.B. van 23/12/2016
	Bâti issu du plan cadastral - Bebouwing volgens kadasterplan
	Partie du chemin vicinal à supprimer AF te schaffen gedeelte van de buurtweg

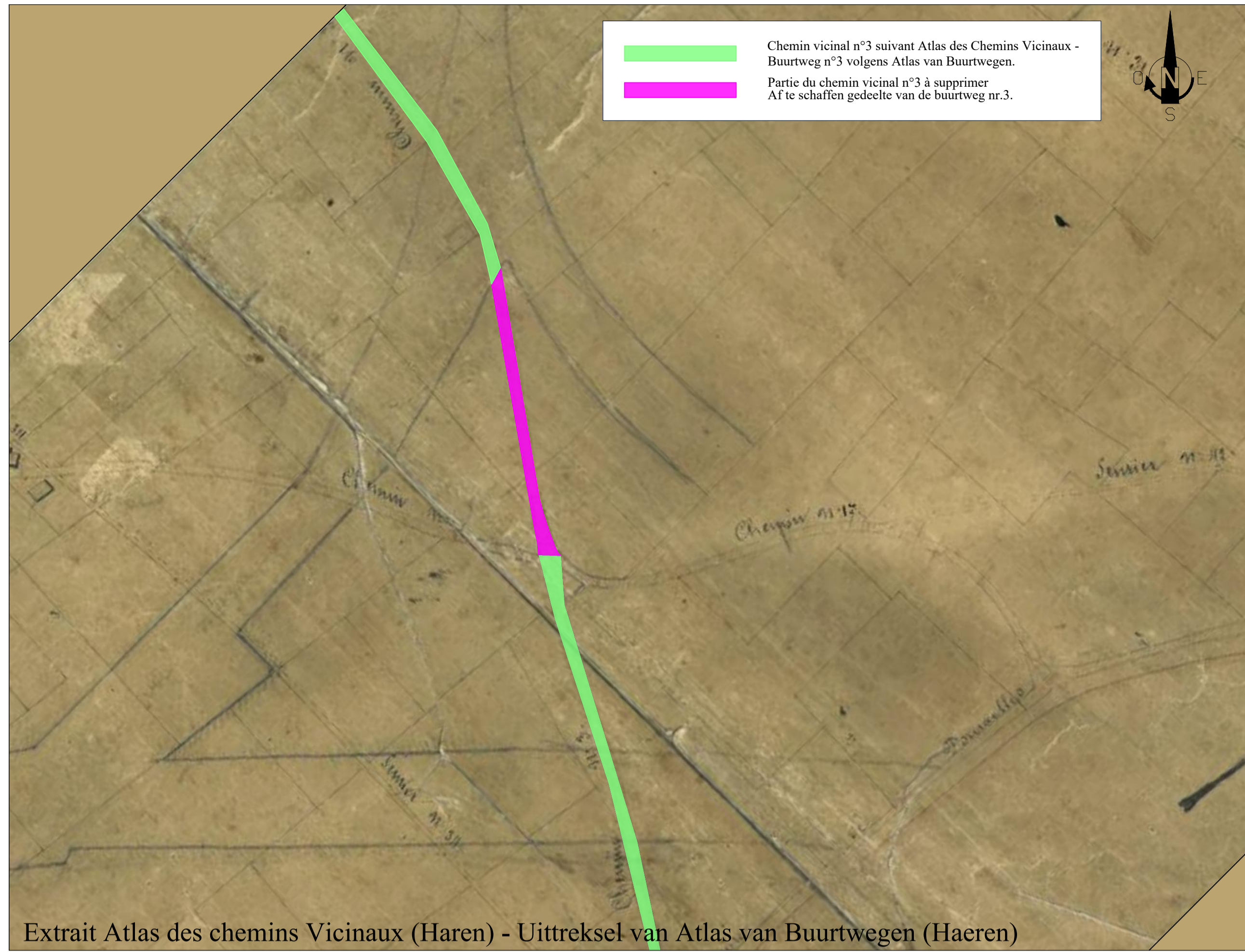

Extrait Atlas des chemins Vicinaux (Haren) - Uittreksel van Atlas van Buurtwegen (Haeren)

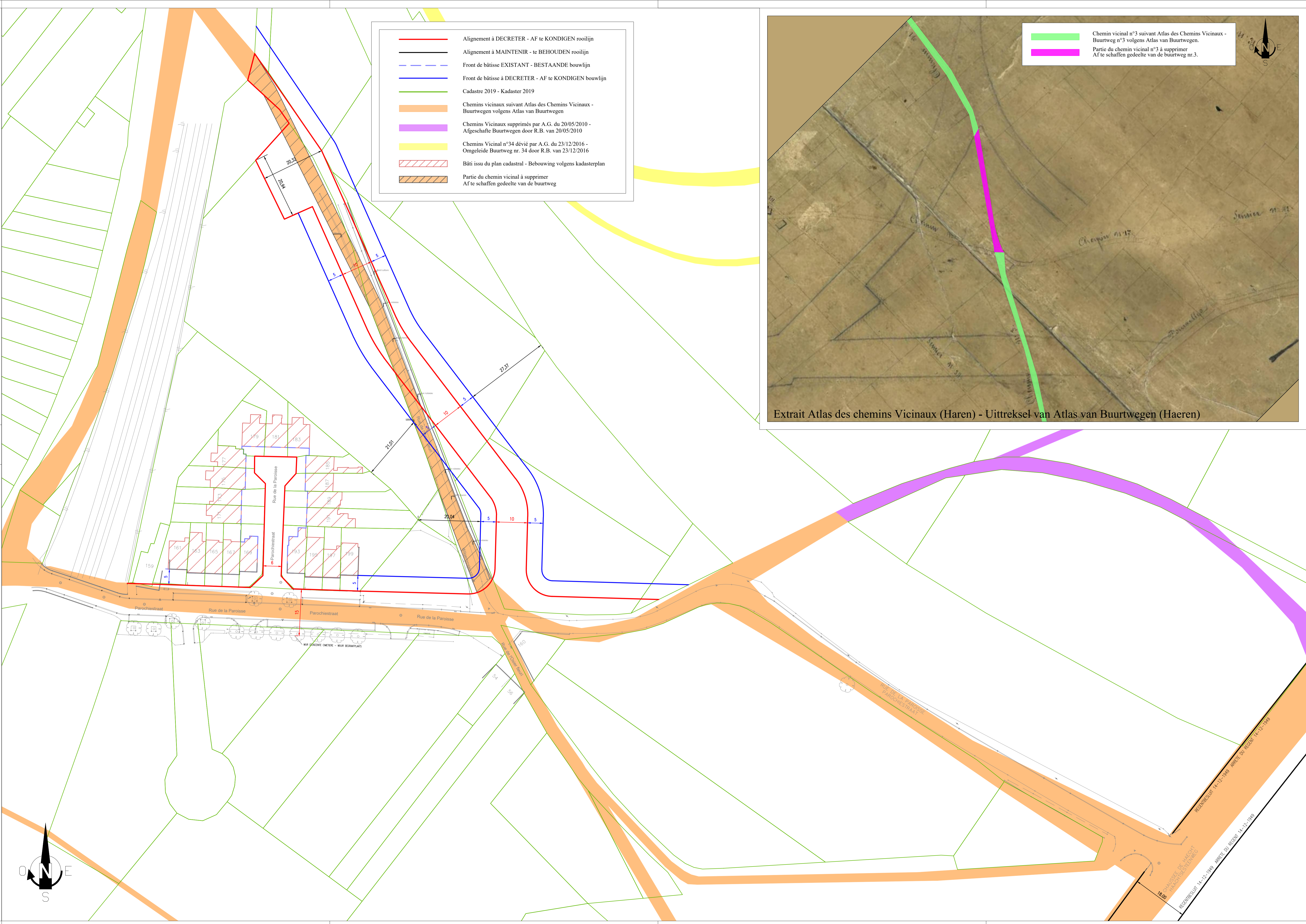

PROJET DE PLAN DE  
 SUPPRESSION PARTIELLE  
 D'UN CHEMIN VICINAL  
 N°34  
 RUE DE LA PAROISSE - RUE DE L'OSIER FLEURI  
 PAROCHIESTRAAT - WILGEROOSJESSTRAAT  
 REGISTRATION N° 14-12-1008 ARRÊTÉ DU GÉNÉRAL N° 14-12-1008  
 18.00